

DISPOSITIVO TECNICO – ORGANIZZATIVO

TROFEO AUTUNNALE DI MEZZOFONDO 2021

Camp. Provinciale Cross a Staffetta Mista + gara extra Assoluti e Master M/F

Rocca di Papa, Domenica 19 Dicembre 2021

ORGANIZZAZIONE: ASD ATLETICA ROCCA DI PAPA

IMPIANTO LUOGO GARA: Parco Comunale “La Pompa”, Piazza Giuseppe di Vittorio, Via Pozzo del principe, ROCCA DI PAPA

GARA ONLINE: Riferimento per le iscrizioni online **ID626786** – primo campo a sinistra che ordina l’elenco delle gare disponibili.

PRE-ISCRIZIONI: Le iscrizioni potranno essere effettuate esclusivamente Online attraverso il sito federale nella sezione Servizi Online. Per eventuali problemi e informazioni procedurali contattare il referente iscrizioni telefonicamente.
Le pre-iscrizioni termineranno giovedì 16 Dicembre 2021 alle ore 24:00.

PUBBLICAZIONE l’elenco degli iscritti sarà pubblicato venerdì 17 Dicembre 2021 sul sito Provinciale e Regionale, dopo le ore 15:00. Raccomandiamo a tutti di verificare l’esattezza delle operazioni di iscrizione svolte online.

ISCRIZIONI:

ISCRIZIONI SUL POSTO: Ammesse fino a 60’ prima dell’inizio della gara.

CONFERMA ISCRIZIONI: 60’ prima dell’inizio della gara.

PROGRAMMA TECNICO: **Esordienti (M5/F5/M8/F8):** staff. 2x400m
Esordienti M10/F10: staff. 2x800m
Ragazzi/e: staff. 2x1000m
Cadetti/e: staff. 2x2000m
All/Jun/Pro/Sen/Master m/f: gara individuale di 5000m

REFERENTI: **Delegato Tecnico:** Tagliaferri Igino
Ref. Organizzativo: Gabriele Zitelli
Ref. Tecnico: Alessandro Carletti, tel. 338.7444376
Ref. Iscrizioni: Stefano Troia, tel. 331.2475614, mail: info@fidalromasud.it

NORME DI INGRESSO STADIO E PROTOCOLLO COVID19

CERTIFICAZIONE VERDE COVID-19 (GREEN PASS) * DI SEGUITO ESTRATTO DEL NUOVO PROTOCOLLO ORGANIZZATIVO PER LE **COMPETIZIONI NON STADIA DI ATLETICA LEGGERA**
Aggiornamento del 09 Settembre 2021

Quanti avranno diritto o dovranno accedere al sito di gara dovranno essere in possesso di una delle certificazioni verdi COVID-19 e, per il tracciamento, consegnare l'autodichiarazione anti-COVID19:

1. certificazione verde COVID-19, che può essere rilasciata dopo la somministrazione della prima dose di vaccino e ha validità dal quindicesimo giorno successivo fino alla data prevista per la somministrazione della seconda dose (nel caso di vaccino a doppia dose). La certificazione verde ha in ogni caso una validità di nove mesi dal completamento del ciclo vaccinale;
2. la guarigione dall'infezione da Sars-CoV-2 (validità 6 mesi);
3. effettuazione di un test molecolare o antigenico rapido con risultato negativo al virus SarsCoV-2 (con validità 48 ore). Le disposizioni di cui sopra non si applicano ai soggetti esclusi per età dalla campagna vaccinale e ai soggetti esenti sulla base di idonea certificazione medica rilasciata secondo i criteri definiti con circolare del Ministero della Salute.

Le disposizioni di cui sopra non si applicano ai soggetti esclusi per età dalla campagna vaccinale e ai soggetti esenti sulla base di idonea certificazione medica rilasciata secondo i criteri definiti con circolare del Ministero della Salute.

Alla conferma e consegna dei pettorali verrà predisposto il controllo della temperatura. È fatto obbligo a tutti i presenti di osservare le distanze interpersonali e rispetto dell'uso della mascherina ove prescritto (pre e post competizione e durante le fasi iniziali della competizione).

MODALITA' CONTROLLO CERTIFICAZIONE VERDE Sarà effettuata con l'APP: VERIFICAC19.
Nella verifica della certificazione verde COVID-19 mediante la citata App si possono verificare 3 tipologie di risultati:

Verde: la certificazione è valida per l'Italia e l'Europa, (INGRESSO CONSENTITO).
Azzurra: la certificazione è valida solo per l'Italia, (INGRESSO CONSENTITO).
Rossa: la certificazione non è ancora valida o è scaduta, (INGRESSO VIETATO).

PRESENTAZIONE ALLA CAMERA D'APPELLO: Gli atleti, muniti della tessera federale o di altro documento di identità, dovranno presentarsi in Camera d'Appello 20' prima dell'orario previsto per la propria corsa. Gli atleti accederanno al campo di gara esclusivamente attraverso la Camera d'Appello.

USCITA DAL SITO DI GARA: Al termine della propria gara gli atleti dovranno lasciare l'impianto entro 30' successivi al termine della stessa.

PROGRAMMA ORARIO

ORA	CORSE
8:45	RITROVO GIURIE E CONCORRENTI
9:45	5000m – ALL/JUN/PRO/SEN M
9:45	5000m – ALL/JUN/PRO/SEN F
10:25	STAFFETTA 2x2000m - CADETTI/E
10:45	STAFFETTA 2x1000m - RAGAZZI/E
11:15	STAFFETTA 2x800m - ESORDIENTI M10/F10
11:40	STAFFETTA 2x400m - ESORDIENTI M8/F8
12:00	STAFFETTA 2x400m - ESORDIENTI M5/F5
12:20	PREMIAZIONI TROFEO AUTUNNALE DI MEZZOFONDO

NOTA BENE: *Gli orari potranno subire variazioni in base al numero degli iscritti*, eventuali modifiche verranno comunicate nelle 24 ore successive al termine delle iscrizioni riportato sul dispositivo.

REGOLAMENTO STAFFETTE

- 1) Ogni società può iscrivere un numero illimitato di atleti e staffette.
- 2) **ISCRIZIONI:** le società dovranno iscrivere tutti gli atleti che gareggeranno sul portale delle iscrizioni online come effettuato per ogni altra manifestazione.
- 3) **RITIRO ISCRIZIONI:** **tutti gli atleti iscritti dovranno presentarsi al ritiro iscrizioni dove ritireranno un cartellino di partecipazione obbligatorio per gareggiare previa verifica temperatura corporea, Green pass (pag. 2 del dispositivo), consegna del modulo di autodichiarazione e del pagamento iscrizione.**
- 4) **MODULI STAFFETTE:** Un rappresentante di ogni società si occuperà di ritirare i pettorali e di abbinare gli atleti alle staffette che comunicherà con appositi moduli in segreteria. **Saranno valide solo le staffette di atleti che hanno confermato la partecipazione.**
- 5) **Potranno essere inseriti nelle staffette solo gli atleti che sono stati precedentemente registrati nel portale di iscrizione online.**

COMPOSIZIONE STAFFETTE:

- 6) Le staffette dovranno essere miste, atleta femmina con atleta maschio, della stessa società e della stessa categoria (partiranno in prima frazione le donne, seconda frazione gli uomini).
- 7) Le società che non riescono ad avere la coppia di atleti indicata al punto 6 potranno inserire staffette solo maschili o solo femminili, ma non concorrono al titolo provinciale di giornata.
- 8) Le società che non hanno abbinamenti interni potranno abbinare atleti con altre società, ma non concorrono al titolo provinciale di giornata.
- 9) Le società che non riescono a trovare abbinamenti faranno gareggiare gli atleti a titolo individuale solo per una frazione (la prima).

PUNTEGGI:

- 10) Il punteggio bonus staffetta di 20 punti del Trofeo verrà assegnato a tutti coloro che parteciperanno, indipendentemente dal tipo di staffetta che viene composta.

PREMIAZIONI DEL CAMPIONATO PROVINCIALE DI CROSS A STAFFETTA:

- 11) Verranno premiate le prime 3 staffette di ogni categoria che rispettano la composizione al punto 6.

PIANTINA PERCORSO (approssimativa. Può essere soggetta a variazioni)

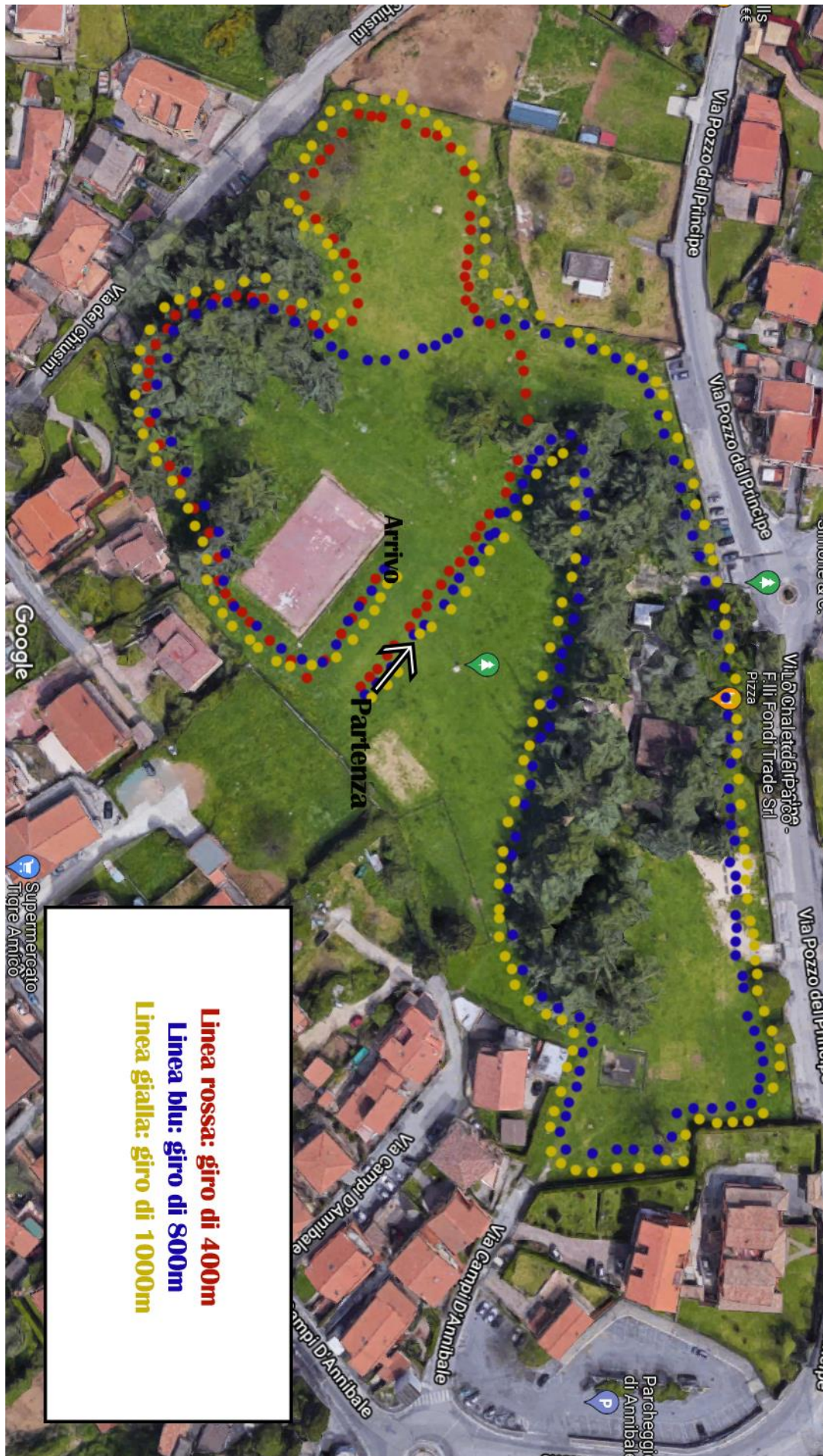

Linea rossa: giro di 400m
Linea blu: giro di 800m
Linea gialla: giro di 1000m